

CALLE CRISTOBAL COLON

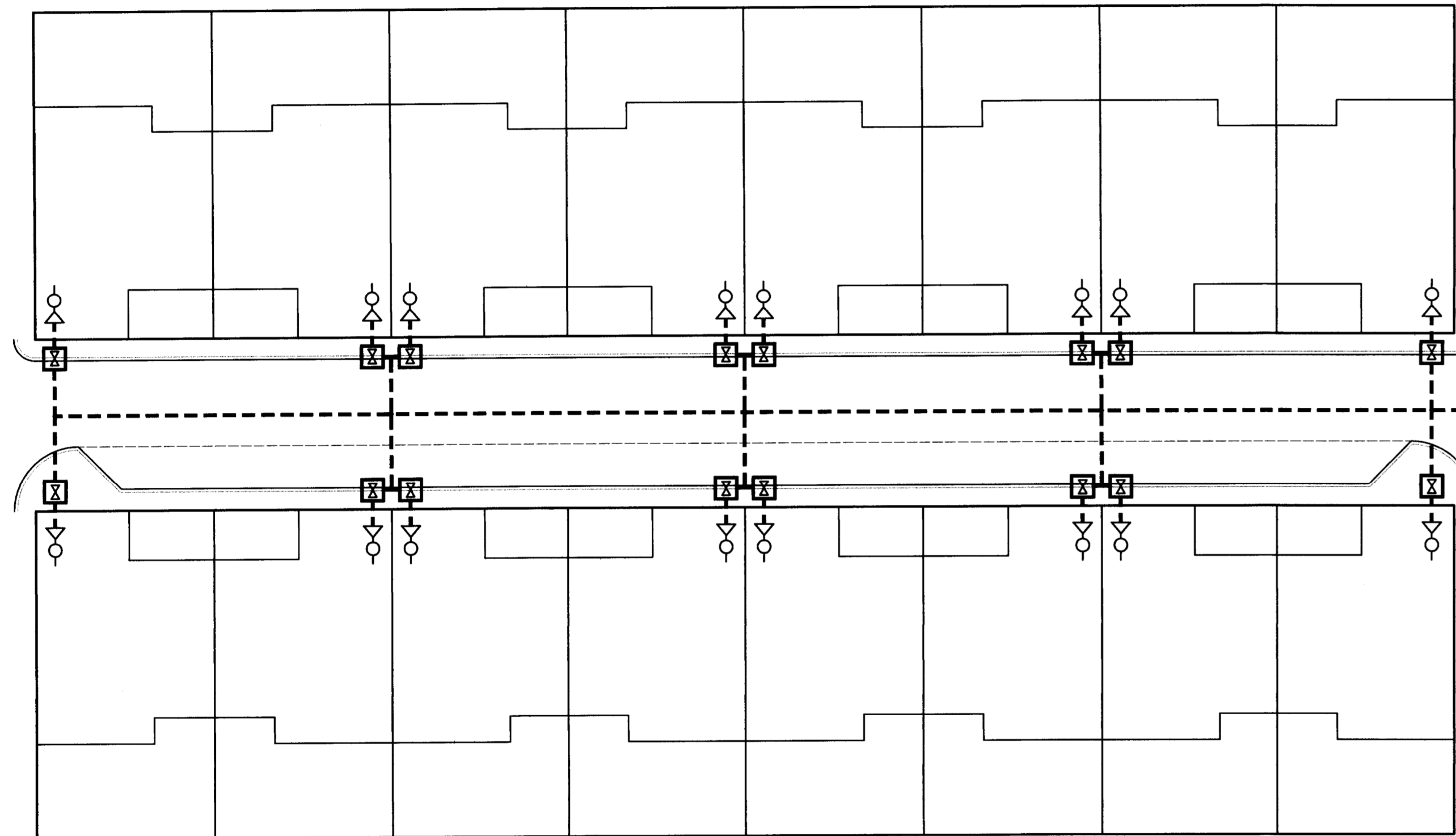

PLANTA GENERAL

ENLACE
CON RED
EXISTENTE

CALLE RAMBLA

LEYENDA ABASTECIMIENTO AGUA POTABLE

---	RED DE ABASTECIMIENTO	○-○	ACOMETIDA A VIVIENDA
⊠	LLAVE DE CORTE GENERAL EN ACERA		

DETALLE DE ZANJA PARA ALCANTARILLADO Y ABASTECIMIENTO

- 1.- HORMIGON H-175
- 2.- ZAHORRAS NATURALES
- 3.- RELLENO DE TIERRAS PROCEDENTES DE LA EXCAVACION
- 4.- ZANJA PREPARADA PARA RED DE ABASTECIMIENTO
- 5.- TUBERIA DE HORMIGON (ø300 mm) DE ENCHUFE CAMPANA, CON JUNTA DE GOMA
- 6.- CAMA DE ARENA DE RIO

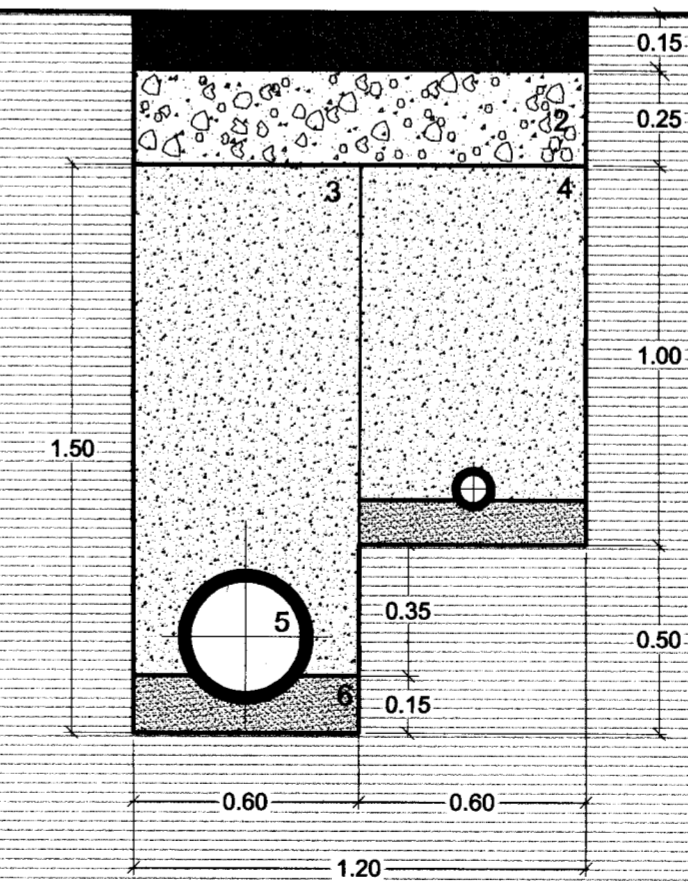

ESCALA 1/20

ESTUDIO DE DETALLE: APERTURA DE VIAL

EMPLAZAMIENTO:

C/ CRISTOBAL COLON Y C/ RAMBLA
MOTILLA DEL PALANCAR

-CUENCA-

MAYO-2005

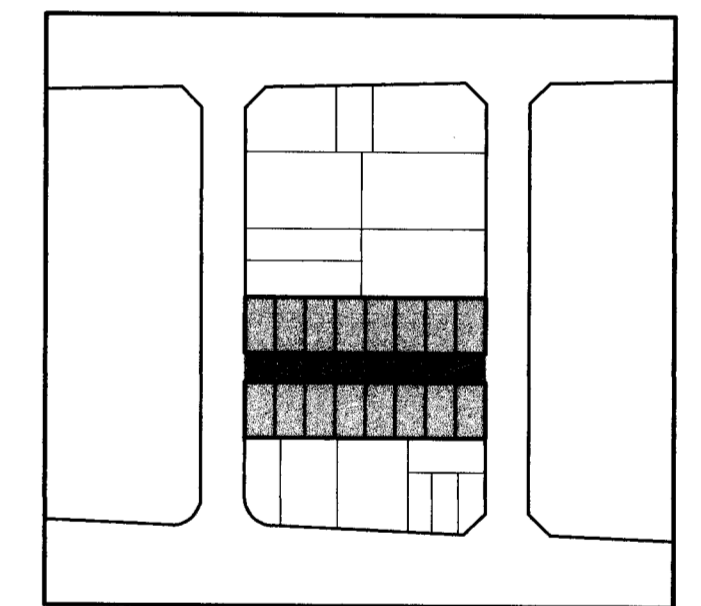

ESCALA 1/200

ABASTECIMIENTO DE AGUA POTABLE

05

PROMOTORES:

PROMOCIONES Y C. IGUALADA, S.L.

ARQUITECTAS:

MARIA CARMEN NAVARRO BALLESTEROS
MARIA JESUS NAVARRO BALLESTEROS

Lozano

Navarro